

Information om löner har en viktig funktion i lönebildningen, dels som underlag för förhandlingarna mellan parterna, dels som marknadslöneinformation vid den lokala lönesättningen i företagen. Nu erbjuds medlemsföretagen i Svenskt Näringsliv nya möjligheter att ta del av den löneinformation som man faktiskt bidrar med.

Lönestatistiken bygger på data som samlas in från företag som är medlemmar i arbetsgivarförbund inom Svenskt Näringsliv. För att minska belastningen på företagen samordnas undersökningen med den officiella lönestatistiken som Statistiska centralbyrån samlar in.

Den nya tjänsten från Svenskt Näringsliv ger medlemsföretag möjlighet att ta del av den insamlade informationen via ett flertal olika rapporter. Dessa rapporter ger ökade möjligheter att bedöma lönenivåer, lönestrukturer med mera.

Företagen har ansvar för att tilldela behörigheter i tjänsten. Exempelvis kan ett företags lönechef ha behörigheten att ta del av marknadslöneinformation för en befattning i regionen, eller att ta del av företagets egen lönestatistik.

- Marknadslöneinformation som percentillöner för en befattning i Stockholms regionen

Ta fram rapport

Lön per Yrke FOL - Total månadslön
20150 Septemberinsamlingen

3215 Laboratorieingenjörer Region: Stockholms län

Åldersgrupp	18-24 år 25-29 år 30-34 år 35-39 år 40-44 år 45-49 år 50-54 år 55-59 år 60-67 år Samtliga										
	Antal individer	15	53	83	91	128	133	119	86	80	786
10:e percentilen (P10)	..	26 700	28 000	29 300	28 600	29 100	27 700	29 400	28 200	28 300	
40:e percentilen (P40)	24 300	29 600	30 500	31 800	32 600	31 600	31 800	33 200	32 300	31 600	
60:e percentilen (P60)	27 300	30 800	32 200	36 400	37 000	33 800	35 800	35 900	34 800	34 900	
90:e percentilen (P90)	..	35 000	40 000	51 700	45 700	43 600	43 400	42 100	40 800	43 400	

- Kan skickas till PDF eller Excel

- Marknadslöneinformation som percentillöner för en befattning inklusive diagram.

321500 Laboratorieingenjörer

Arbetsuppgifter:

Utför experiment, analys- och kontrollarbete vid kemisk och fysikaliskt industri- eller forskningslaboratorium. Kontrollerar, testar och analyserar råvaror och produkter. Assisterar vid utformning och utförande av experiment.

Lönerregion	Antal individer	Hel månadslön						
		Percentil 10	Percentil 25	Percentil 40	Percentil 60	Percentil 75	Percentil 90	
Helv rikt.	5 030	27 000	30 100	32 200	35 300	39 000	45 200	
Stockholm och Östergötland	1 562	29 100	31 600	32 900	35 200	38 100	43 800	
Östern, Väst- och Södermanland	411	28 800	30 500	31 700	33 900	36 400	42 000	
Östra Götaland (inkl. Gotland)	641	24 200	27 600	30 200	33 500	35 800	40 600	
Skåne	705	28 000	29 300	31 200	35 000	38 700	45 600	
Västra Götaland	1 068	27 000	32 000	35 700	40 800	44 100	53 800	
Dalarna och Värmland	244	28 500	28 000	30 100	33 200	36 200	40 800	
Bostra Norrland	183	28 100	28 800	30 500	32 800	35 700	39 600	
Norra Norrland	295	25 700	27 600	29 000	31 700	33 900	38 100	

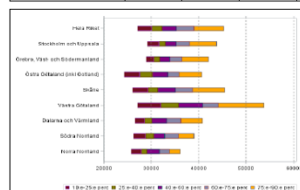

- Kan skickas till PDF eller Excel

Åldersgrupp	Antal individer	Hel månadslön						
		Percentil 10	Percentil 25	Percentil 40	Percentil 60	Percentil 75	Percentil 90	
18-24 år	229	21 000	23 000	25 400	27 200	30 000	32 700	
25-29 år	668	24 600	27 600	29 600	31 700	33 600	36 200	
30-34 år	563	28 800	29 800	31 500	33 800	36 200	41 700	
35-39 år	641	28 100	31 300	33 800	36 800	40 900	45 500	
40-44 år	651	28 500	31 600	33 600	37 600	41 200	48 400	
45-49 år	678	28 800	31 700	33 600	37 600	41 500	49 800	
50-54 år	746	28 800	31 400	33 000	37 000	40 000	47 700	
55-59 år	583	28 200	30 800	33 000	36 000	39 200	46 000	
60-67 år	490	28 200	30 700	32 700	35 500	38 500	44 600	

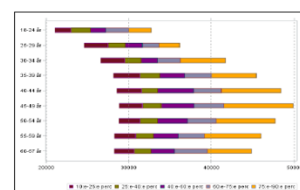

I slutet av september erbjuds ett stort antal företag att delta i undersökningen. Företagen får genom brev information om vad de ska göra.

Brev från Svenskt Näringsliv.

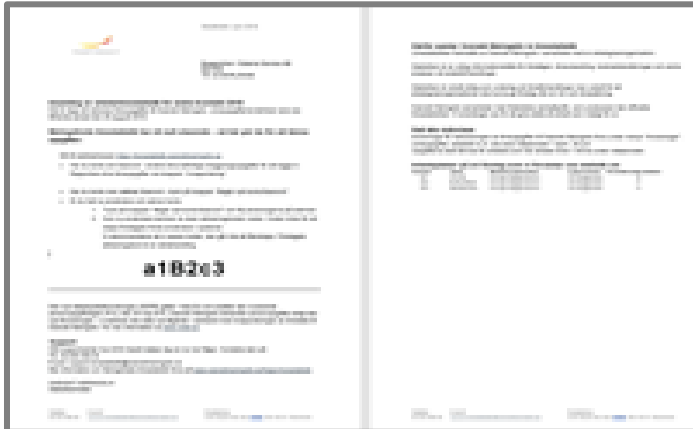

Näringslivets lönestatistik finns tillgängligt på webbadressen <https://lonestatistik.svensktnaringsliv.se> och kommer att succesivt byggas ut och förbättras. Medlemsföretag som har aktiverat sina konton samt har rapporterat lönedata till Svenskt Näringsliv kan använda tjänsten. Andra företag kommer succesivt att kunna delta i undersökningen för att därefter få del av innehållet.

Mer information finns på Svenskt Näringslivs hemsida: www.svensktnaringsliv.se/fragor/lonestatistik

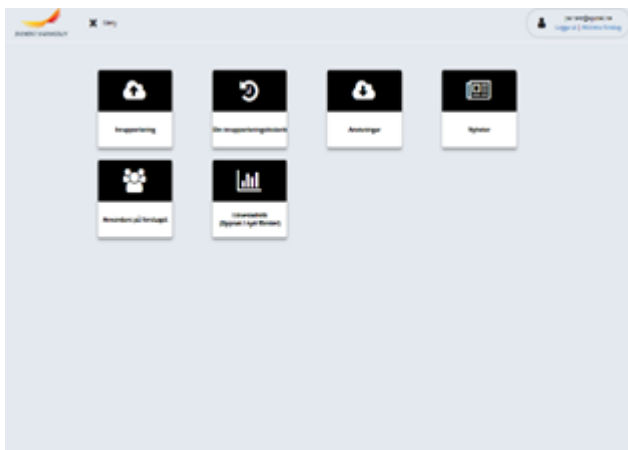

- Näringslivets lönestatistik på webben
- Personlig behörighet i systemet
- Egna användarnamn och lösenord
- www.NSTAT.se eller
- <https://lonestatistik.svensktnaringsliv.se>
- Support e-post:
support.lonestatistik@svensktnaringsliv.se
- Support via 08 – 50 555 950